



GUÍA PARA ESTUDIANTES 2022

Información útil para estudiantes del IUNMa

INTRODUCCIÓN

Toda experiencia universitaria presenta nuevos **desafíos** por explorar. La elección de una carrera, adquirir nuevos conocimientos, implica **cambios** y aprendizajes de la **vida universitaria**: rutinas nuevas, conocer nuevas personas, transitar nuevos lugares con reglas desconocidas. Cada trayectoria es una experiencia individual, pero, sobre todo, colectiva. Para que el recorrido por el Instituto Universitario Nacional de Derechos Humanos Madres de Plaza de Mayo sea más llevadero vas a contar con el apoyo y contención necesarios para ayudarte a comprender el funcionamiento de este nuevo espacio y te acompañará durante toda tu trayectoria estudiantil.

Esta guía está diseñada para que tengas toda la información útil sobre los distintos temas relacionados a la experiencia universitaria: los trámites que podés realizar; las fechas importantes del calendario académico; el funcionamiento del Departamento de Estudiantes, información sobre las inscripciones; las correlatividades de las asignaturas y las funciones del campus virtual.



INFORMACIÓN ACADÉMICA

■ ¿Qué es el calendario académico?

El calendario académico es el sistema que se utiliza para ordenar las actividades académicas a lo largo del ciclo lectivo: inscripciones a las carreras, a las materias, fechas de exámenes finales, principio y fin de cada cuatrimestre, etc.

Las fechas establecidas te permiten organizar la vida académica, ya que en el mismo se fijan los momentos para realizar ciertas actividades y trámites.

El Instituto Universitario Nacional de Derechos Humanos Madres de Plaza de Mayo tiene un calendario académico general que organiza las actividades y los plazos de todo el Instituto. Acá te presentamos el Calendario Académico 2022.

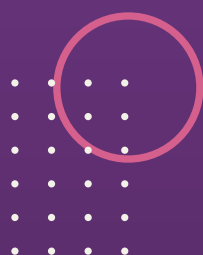

CALENDARIO ACADÉMICO 2022

Inscripción aspirantes 2022
(formulario web)

12 de octubre de 2021
a 7 de febrero de 2022

Inscripción a Mesas de Examen -
Instancia de Final del Ciclo 2021

1 a 4 de febrero de 2022

Inscripción para
reingresantes 2022

1 a 8 de febrero de 2022

Fecha límite para la presentación de
la documentación impresa
de aspirantes 2022

7 de febrero 2022

Seminario de Ingreso para
aspirantes 2022 - Segundo Turno

8 a 25 de febrero de 2022

Mesas de Examen -
Instancia de Final de Ciclo 2021

9 a 18 de febrero de 2022

Cierre Ciclo Lectivo 2021

25 de febrero de 2022

CICLO LECTIVO 2022 - PRIMER CUATRIMESTRE

Inscripción a Mesas de Examen - Instancia de Inicio del Ciclo 2022	2 a 8 de marzo de 2022
Dispositivo de acompañamiento para la Acreditación de Saberes - DAAS - Art.7	2 a 11 de marzo de 2022
Mesas de Examen - Instancia de Inicio de Ciclo 2022	10 a 18 de marzo de 2022
Evaluación Integradora de Acreditación de Saberes - EIAS - Primera fecha	14 de marzo de 2022
Inscripción al Primer Cuatrimestre	16 a 23 de marzo de 2022
Evaluación Integradora de Acreditación de Saberes - EIAS - Segunda fecha	17 de marzo de 2022
Semana de la Memoria: Actividades alusivas y jornada institucional	21 a 25 de marzo de 2022
Inicio de Clases Ciclo Lectivo 2022 - Primer Cuatrimestre -	28 de marzo de 2022
Jornada Institucional de conmemoración por el 30 de Abril de 1976	29 de abril de 2022
Cierre de Clases Ciclo Lectivo 2022 - Primer Cuatrimestre -	15 de julio de 2022
Receso Invernal 2022	18 al 29 de julio de 2022

CICLO LECTIVO 2022 - SEGUNDO CUATRIMESTRE

Inscripción para reingresantes	11 a 22 de julio de 2022
Inscripción a Mesas de Examen - Instancia de Mitad de Ciclo 2022	25 a 29 de julio de 2022
Mesas de Exámenes - Instancia de Mitad de Ciclo 2022	3 a 10 de agosto de 2022
Inscripción Segundo Cuatrimestre	11 a 18 de agosto de 2022
Inicio de Clases Ciclo Lectivo 2022 - Segundo Cuatrimestre -	22 de agosto de 2022
Inicio de Inscripción para aspirantes 2023	11 de octubre de 2022 a 3 de febrero de 2023
Seminario de Ingreso para aspirantes 2023 - Primer Turno	22 de noviembre a 7 de diciembre de 2022
Cierre de Clases Ciclo Lectivo 2022 - Segundo Cuatrimestre	7 de diciembre de 2022
Inscripción a Mesa de Examen - Instancia de Final de Ciclo 2022	12 a 16 de diciembre de 2022
Mesas de Examen - Instancia de Final de Ciclo 2022	20 a 29 de diciembre de 2022
Inscripción para reingresantes 2023	1 a 7 de febrero de 2023
Fecha límite para la presentación de la documentación de aspirantes 2023 (impresa)	10 de febrero de 2023
Seminario de Ingreso para aspirantes 2023 - Segundo turno	13 a 28 de febrero de 2023

DEPARTAMENTO DE ESTUDIANTES



El Departamento de Estudiantes tiene como función principal coordinar las actividades académicas y administrativas de las carreras del Instituto Universitario Nacional de Derechos Humanos Madres de Plaza de Mayo.

En el área académica, cumple la función de controlar los procedimientos administrativos vinculados al desempeño académico de lxs estudiantes con la realización de trayectorias académicas; confeccionar y rubricar actas de cursada, examen y promoción; confeccionar legajos de estudiantes; brindar información sobre la oferta académica; orientar a lxs interesadxs sobre trámites y requisitos de ingreso y confeccionar constancias y certificados (de materias aprobadas, de estudiante regular, de examen, etc.). A su vez, para este tipo de tareas, se encargan de analizar los contenidos de los planes de estudios, contener los programas de las materias que lo componen y canalizar inquietudes de lxs estudiantes.

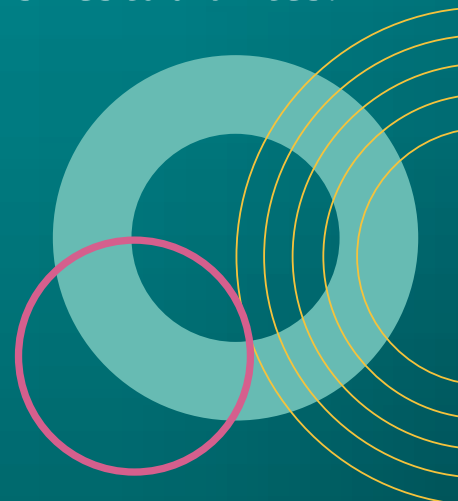

INFORMACIÓN IMPORTANTE PARA ESTUDIANTES

■ ¿Cuál es la diferencia entre regularizar una materia y promocionarla?

Se habla de **regularizar** una materia cuando, habiéndola cursado en el período definido por su duración, la nota obtenida es igual o mayor a 4 (cuatro). En caso de haber obtenido una calificación inferior, la asignatura se considera desaprobada.

La **promoción** define que, de obtener una calificación igual o superior a 7 (siete) en la instancia definitiva y/o en el promedio de notas de las instancias parciales previstas en el programa de cada materia, la/el/lx estudiante queda eximidx de presentarse a una instancia de examen final para su aprobación. Es decir, que la asignatura queda aprobada en su totalidad.

Es importante destacar que **no todas las asignaturas cuentan con un régimen de promoción** y la modalidad de evaluación de cada materia debe indicarse en su Programa Académico.

■ Modalidad de Examen Libre:

Todas las materias pueden rendirse en condición de libre, en tanto la modalidad de cursada y naturaleza de la materia lo permita y según oportunamente se establezca de forma expresa la excepción en el programa académico de la asignatura.

■ ¿Qué es ser “estudiante regular”?

Una vez que se finaliza el curso de ingreso, se deja la etapa de “aspirante” y se pasa a ser estudiante regular del IUNMa. Para conservar la condición de regularidad, se deben aprobar como mínimo **1 (un) examen final o 1 (una) asignatura por promoción** o, en su defecto, regularizar **2 (dos) cursadas por año.**

La condición de regularidad es importante porque permite desempeñar actividades académicas (inscripción a materias, rendir exámenes, etc.).

En caso de que algún año no se pueda completar el mínimo de materias solicitadas para ser estudiante regular, se puede solicitar el alta de regularidad a través de **la inscripción para reingresantes en las fechas definidas por el Calendario Académico.**

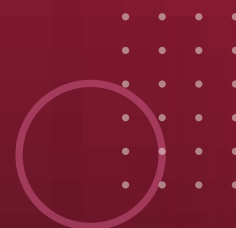

■ ¿Qué es un plan de estudios?

El plan de estudios define los contenidos que irás aprendiendo a lo largo de la carrera y cómo se vincularán entre ellos. Es el documento en el que se define el perfil profesional de la carrera y la secuencia y el orden de las unidades curriculares que la componen (materias, horas de práctica profesional, régimen de las asignaturas, etc).

Cada plan de estudios tiene una estructura que indica qué deberías cursar cada cuatrimestre, cuántas horas de cursada tiene cada asignatura y cuáles son sus correlativas. Funciona como una **guía para ordenar las trayectorias académicas.**

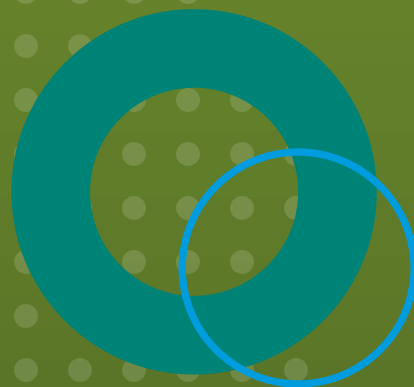

■ ¿Qué quiere decir que una materia es correlativa de otra/s dentro del plan de estudios?

Cuando una materia es correlativa de otra o de otras significa que es un **requisito tenerla aprobada para poder cursar otras materias en el futuro**. Una materia es correlativa de otra porque sus contenidos son **fundamentales** para poder comprender mejor las materias siguientes.

Te recomendamos fijarte en el plan de estudios qué materias son correlativas a la hora de realizar las inscripciones. Es importante tener en cuenta este dato a la hora de decidir qué cursar cada cuatrimestre o qué finales preparar, en caso de que por algún motivo tuvieras que elegir cursar menos materias que las propuestas por el plan de estudios de la carrera.



Cuando dos materias son correlativas, necesitás tener la cursada de **la primera aprobada** para cursar la siguiente y el final de la primera aprobado para rendir el final de la siguiente.

Por ejemplo, si contás con la asignatura A aprobada por promoción o examen final y la materia B permite la aprobación por promoción, tenés la posibilidad de acceder a ese régimen. En tanto, si contás solo con la aprobación de la cursada de la asignatura A al momento de cursar la asignatura B, podrás regularizar la cursada, pero no acceder al régimen de promoción.

Para conocer las materias correlativas de cada carrera **hacé click acá**

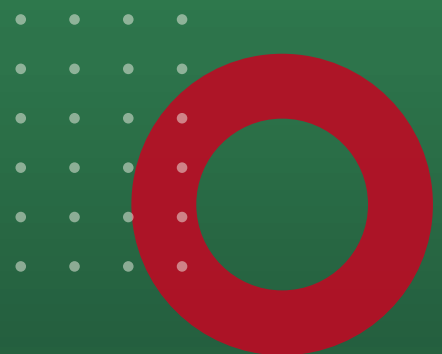

INSCRIPCIONES A MATERIAS

El Calendario Académico define períodos de inscripción a las asignaturas anuales y cuatrimestrales, así como los períodos de inscripción a las mesas de examen final. El proceso de inscripción se realiza mediante formularios, que se encuentran disponibles en la página web del IUNMa.

Para la inscripción a las cursadas, **hacé click acá**

Para la inscripción a mesas de examen, **hacé click acá**

A continuación te compartimos algunas consideraciones de relevancia para tener presentes al momento de completar tu inscripción:

- Debés contar con toda la documentación de tu legajo completa y actualizada;
- Verificar si todos los datos proporcionados están correctos y/o completos y, en caso de que no sea así, comunicarte con el Departamento de Estudiantes a fin de revisar si se registró la inscripción correctamente;
- Por último, si completás más de una vez el formulario, el área de inscripciones anulará los anteriores y tomará como válido el último formulario recibido.

CAMPUS VIRTUAL

El campus virtual es una plataforma online de educación, donde se ofrece el material a lxs estudiantes para que de manera no presencial puedan desarrollar los conocimientos necesarios.

El campus virtual propone la posibilidad de utilizar las aulas virtuales donde pueden intercambiar información con lxs docentes y consultar dudas frecuentes para que sean respondidas. Está desarrollado para que su uso sea fácil e intuitivo. La plataforma es sencilla y facilita los procedimientos para que puedas acceder a los contenidos necesarios para tus cursadas.



Para ingresar al campus virtual debes estar registrado en el sistema académico como estudiante activo; donde tanto tu usuario como tu contraseña es el número de tu DNI sin puntos y sin espacios. En caso de presentar dificultades para acceder u otros temas vinculados a tu presencia en las aulas del campus virtual, enviá un correo electrónico a: soporteiunma@iunma.edu.ar

■ ¿Cómo acceder al campus IUNMa a través de un navegador?

Para acceder deberás tipear en tu navegador la siguiente URL: <http://campus.iunma.edu.ar>

Para conocer el Instructivo de uso Campus Virtual **hacé click acá**

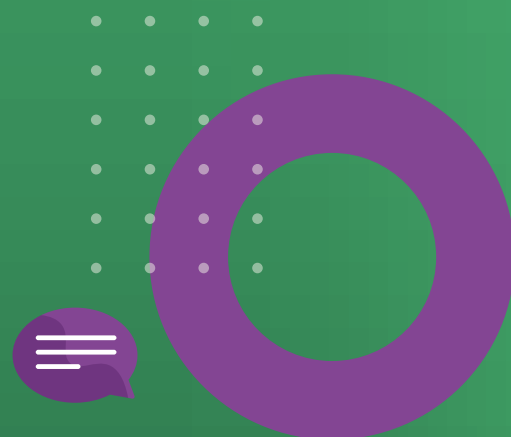

ESPACIOS DE ACOMPAÑAMIENTO PARA ESTUDIANTES

El Programa Especial de Género y Diversidad se creó con el objetivo de **promover la igualdad y la no discriminación** en todo ámbito, contribuir a un mundo más equitativo, seguro y democrático, promover y proteger los derechos humanos, el efectivo goce y cumplimiento de todos los derechos y el **reconocimiento de la ciudadanía plena**, sin discriminación.

A través del Programa se busca educar, informar, visibilizar, documentar y promover la implementación de **acciones que combatan la discriminación** en el ámbito educativo.



Podrás acceder a los materiales realizados para la sensibilización y difusión sobre la diversidad sexual y los géneros, como también guías institucionales con información sobre discapacidad para promover el conocimiento y la inclusión. También podrás acercarte a los espacios de atención y mantener un diálogo activo, extendiendo las herramientas para el acompañamiento y la atención de la diversidad de dificultades que pueden presentarse.

Para acceder a más información, te invitamos a consultar el siguiente [link](#)

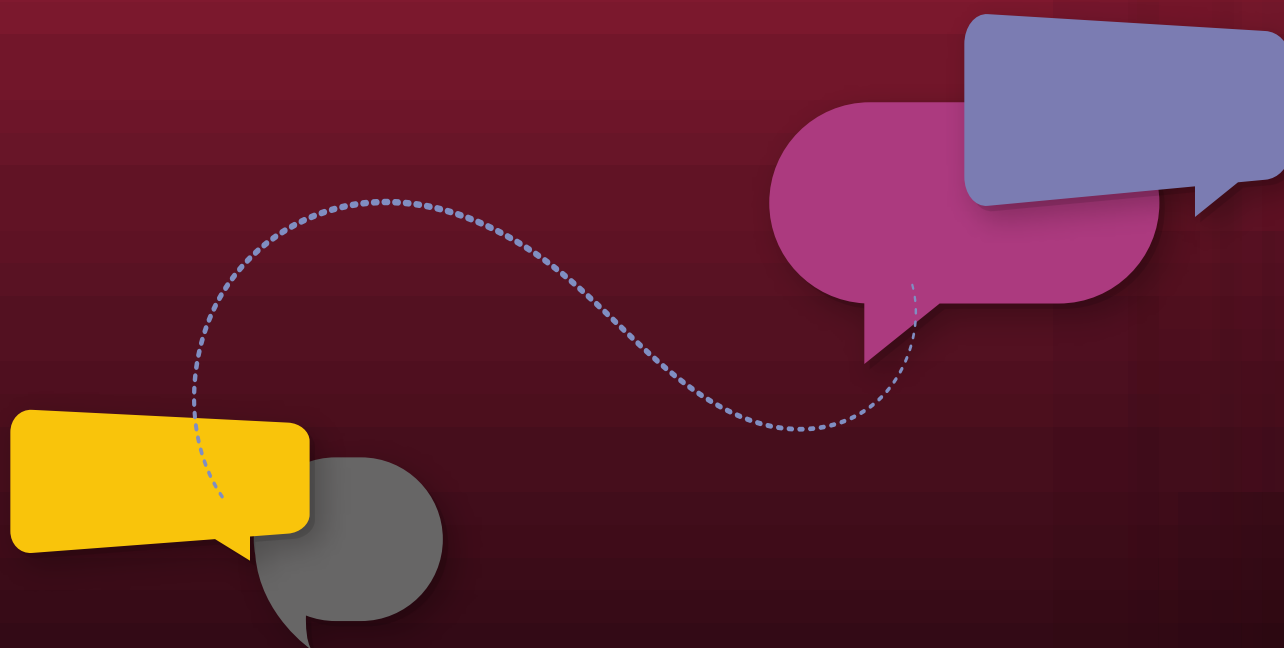

CONTACTOS IMPORTANTES

Departamento de Estudiantes:
departamento.estudiantes.iunma@gmail.com

Campus virtual:
<https://campus.iunma.edu.ar/>

Soporte técnico Campus:
soporte.iunma@iunma.edu.ar

Programa Especial de Género y Diversidad:
iunma.generoydiversidad@gmail.com

